

PLANO RUTA DE EVACUACION

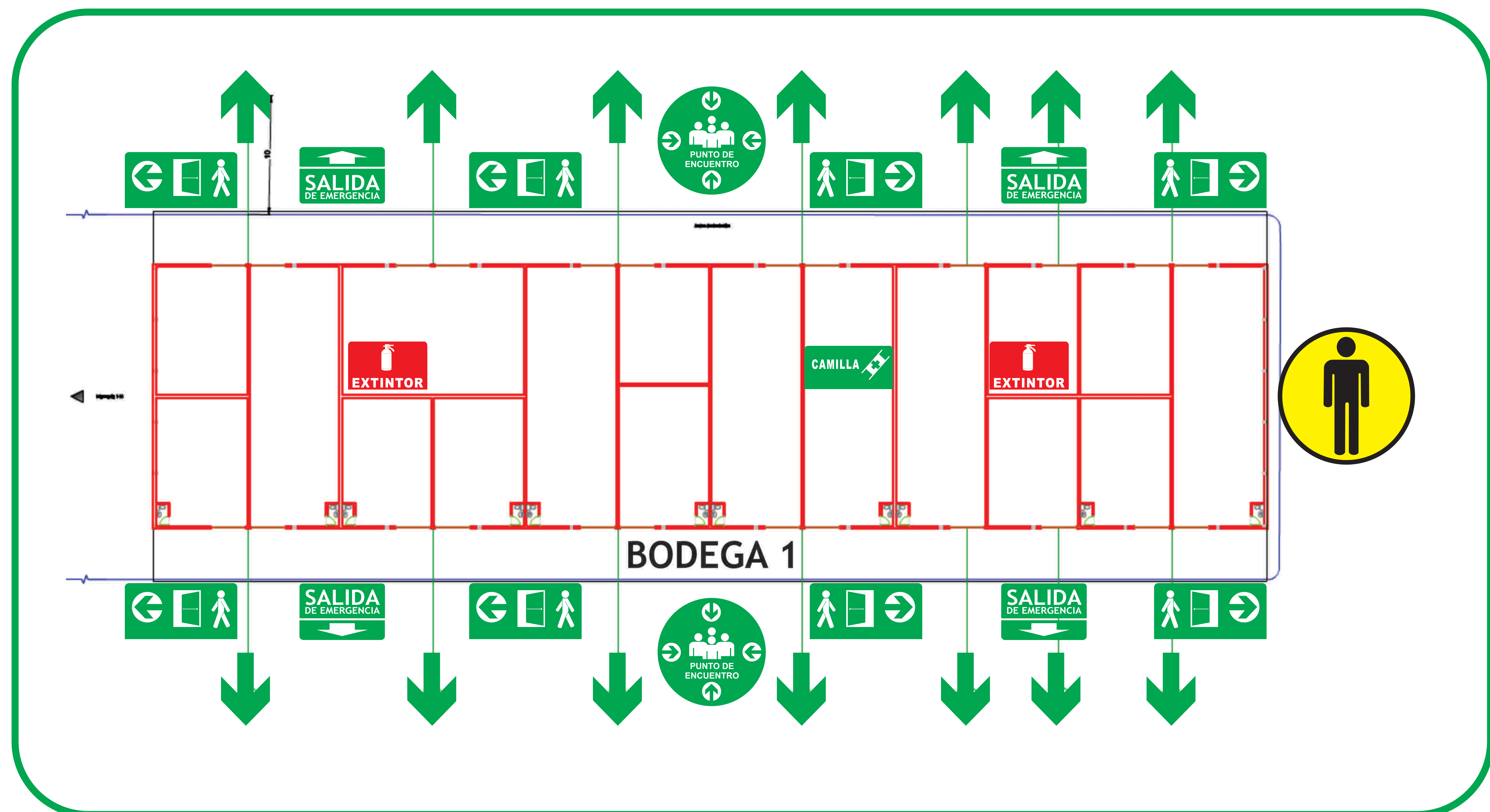

Granos y Procesados Bodega 1



Bodega 1

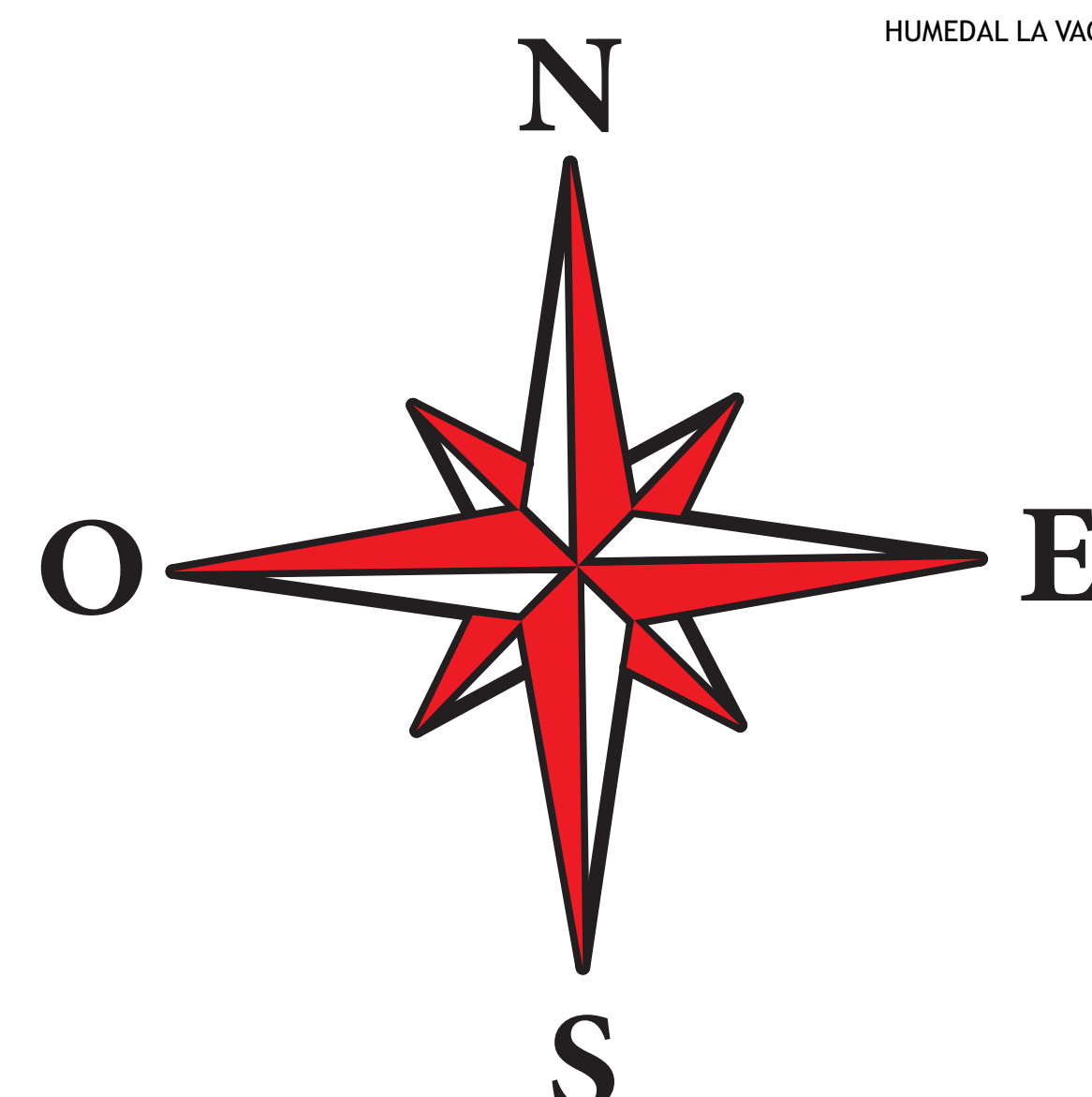

BRIGADISTA

JOSE MANUEL ESPITIA
C.C. 80.115.213



CONVENCIONES



USTED ESTA AQUÍ



GABINETE DE EMERGENCIA BOTIQUÍN

SALIDA DE EMERGENCIA



RUTA DE EVACUACIÓN PUERTA

CAMILLA



PUNTO DE ENCUENTRO

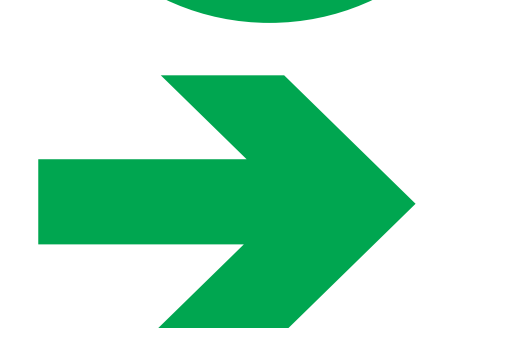

RUTA DE EVACUACIÓN GUÍA



EXTINTOR



ALARMA

EN CASO DE EMERGENCIA

- AVISAR A SU LINEA DE EMERGENCIA
- AVISAR AL BRIGADISTA DE TURNO
- INFORMAR EL TIPO Y LUGAR DE EMERGENCIA
- INFORMAR SI HAY HERIDOS

NUMEROS DE EMERGENCIA

- DEFENSA CIVIL 144
- CRUZ ROJA 132
- FUGAS DE GAS 164
- INSEGURIDAD 156

QUE DEBO HACER EN CASO DE EVACUACIÓN

ANTE UNA EMERGENCIA LO PRIMERO QUE DEBEMOS TENER EN CUENTA ES SALVAGUARDAR LA VIDA HUMANA Y LUEGO PROTEGER EL MEDIO AMBIENTE.

AL INGRESAR A LA INSTALACIÓN:

ES RECOMENDABLE Y NECESARIO QUE AL INGRESAR UBIQUE SU PUNTO DE ENCUENTRO MAS CERCANO DENTRO DE LAS INSTALACIONES DE CORABASTOS S.A

COMO IDENTIFICAR EL PUNTO DE ENCUENTRO?

ES UNA SEÑAL, EN EL CENTRO TIENE EL ICONO DE UNA FAMILIA Y DICE PUNTO DE ENCUENTRO.

ES CASO DE CUALQUIER TIPO DE EMERGENCIA, DEBEMOS DIRIGIRNOS AL PERSONAL DE APOYO ENCARGADO LLAMADOS BRIGADISTAS.



PLANO RUTA DE EVACUACION

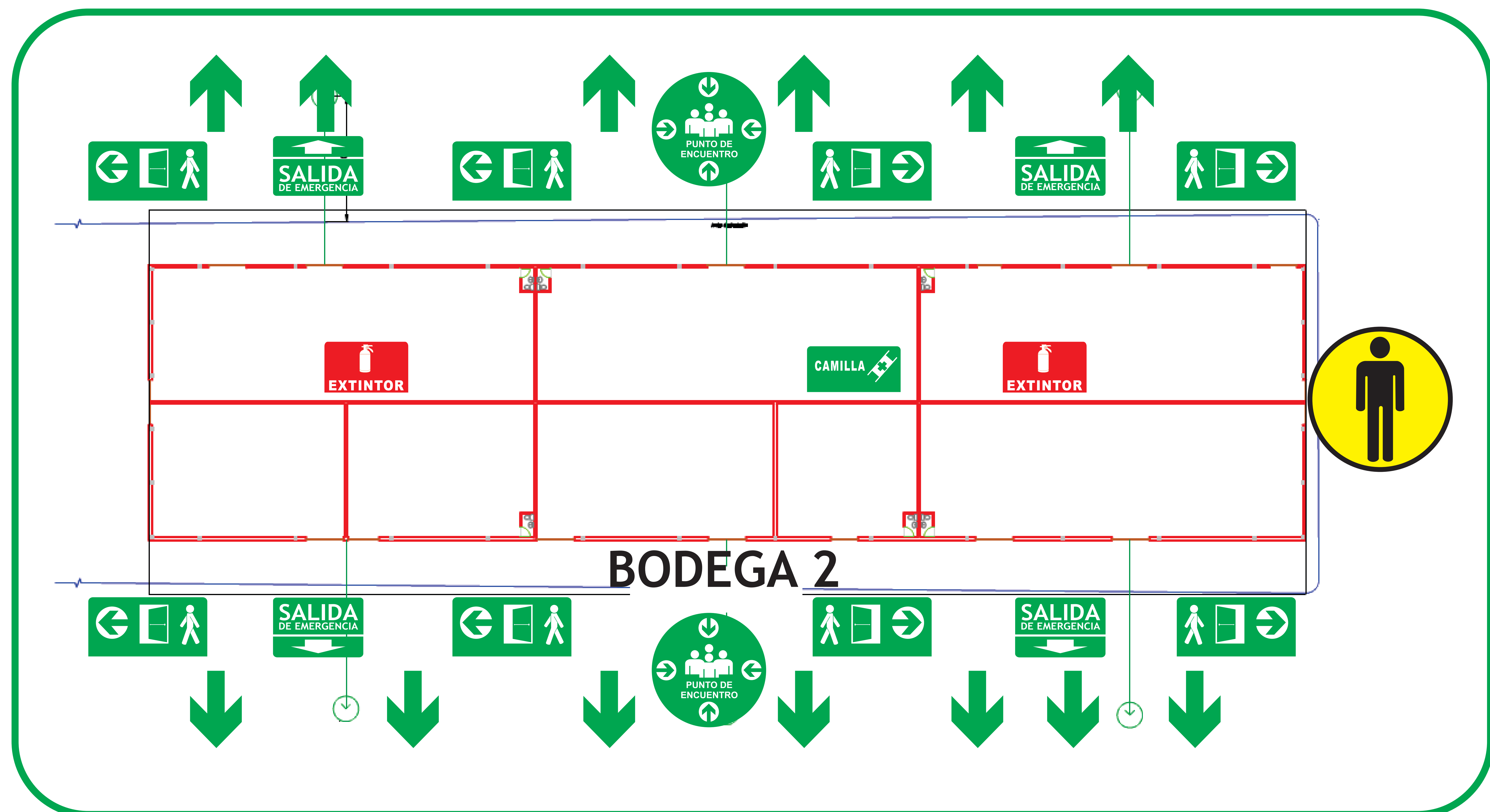

Granos y Procesados Bodega 2



Bodega 2

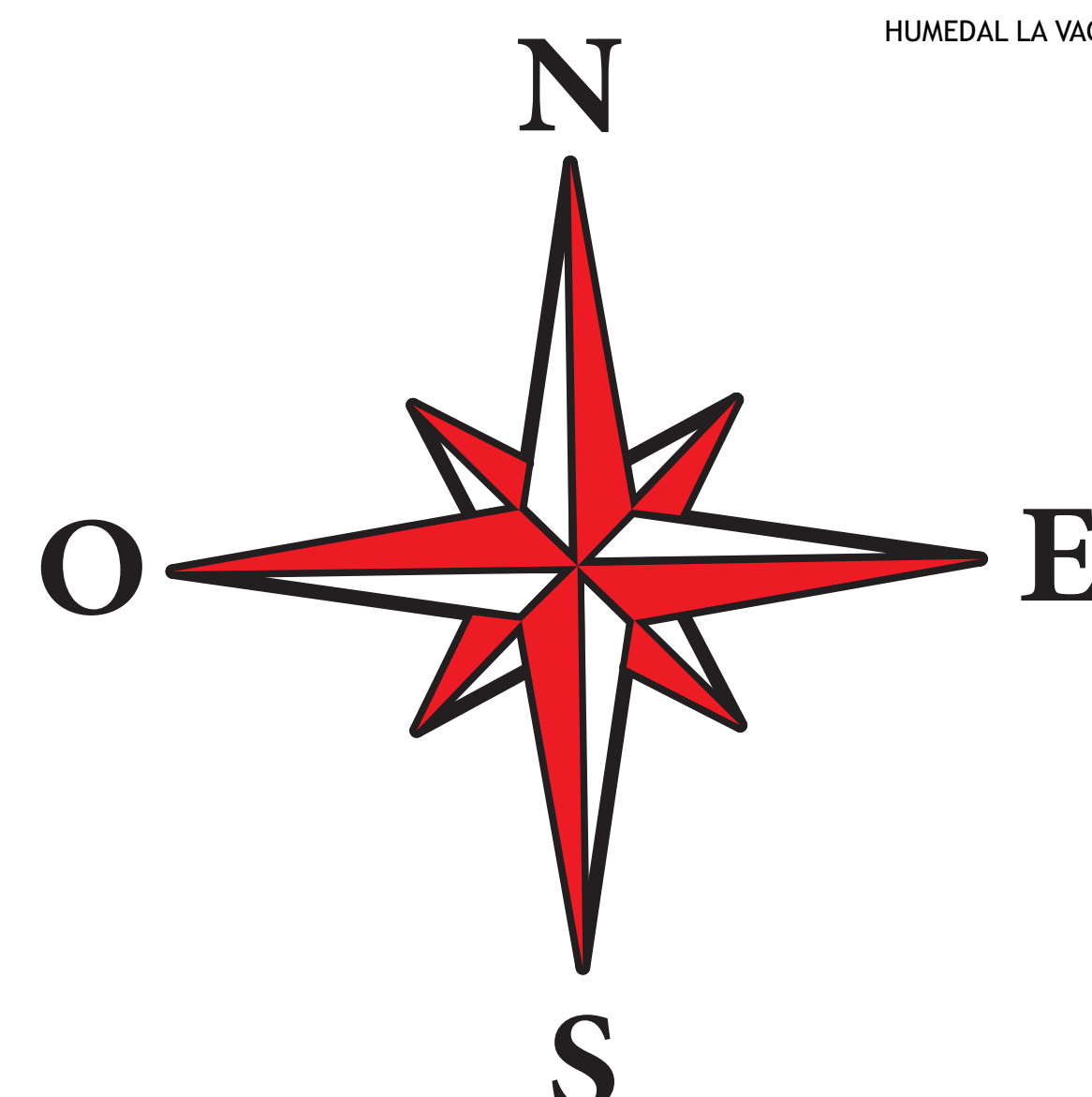

BRIGADISTA

JOSE MANUEL ESPITIA
C.C. 80.115.213



CONVENCIONES



USTED ESTA AQUÍ



GABINETE DE EMERGENCIA BOTIQUÍN

SALIDA DE EMERGENCIA



RUTA DE EVACUACIÓN PUERTA

CAMILLA



PUNTO DE ENCUENTRO

RUTA DE EVACUACIÓN GUÍA



EXTINTOR



ALARMA

EN CASO DE EMERGENCIA

- AVISAR A SU LINEA DE EMERGENCIA
- AVISAR AL BRIGADISTA DE TURNO
- INFORMAR EL TIPO Y LUGAR DE EMERGENCIA
- INFORMAR SI HAY HERIDOS

NUMEROS DE EMERGENCIA

- DEFENSA CIVIL 144
- CRUZ ROJA 132
- FUGAS DE GAS 164
- INSEGURIDAD 156

QUE DEBO HACER EN CASO DE EVACUACIÓN

ANTE UNA EMERGENCIA LO PRIMERO QUE DEBEMOS TENER EN CUENTA ES SALVAGUARDAR LA VIDA HUMANA Y LUEGO PROTEGER EL MEDIO AMBIENTE.

AL INGRESAR A LA INSTALACIÓN:

ES RECOMENDABLE Y NECESARIO QUE AL INGRESAR UBIQUE SU PUNTO DE ENCUENTRO MAS CERCANO DENTRO DE LAS INSTALACIONES DE CORABASTOS S.A

COMO IDENTIFICAR EL PUNTO DE ENCUENTRO?

ES UNA SEÑAL, EN EL CENTRO TIENE EL ICONO DE UNA FAMILIA Y DICE PUNTO DE ENCUENTRO.

ES CASO DE CUALQUIER TIPO DE EMERGENCIA, DEBEMOS DIRIGIRNOS AL PERSONAL DE APOYO ENCARGADO LLAMADOS BRIGADISTAS.



PLANO RUTA DE EVACUACION

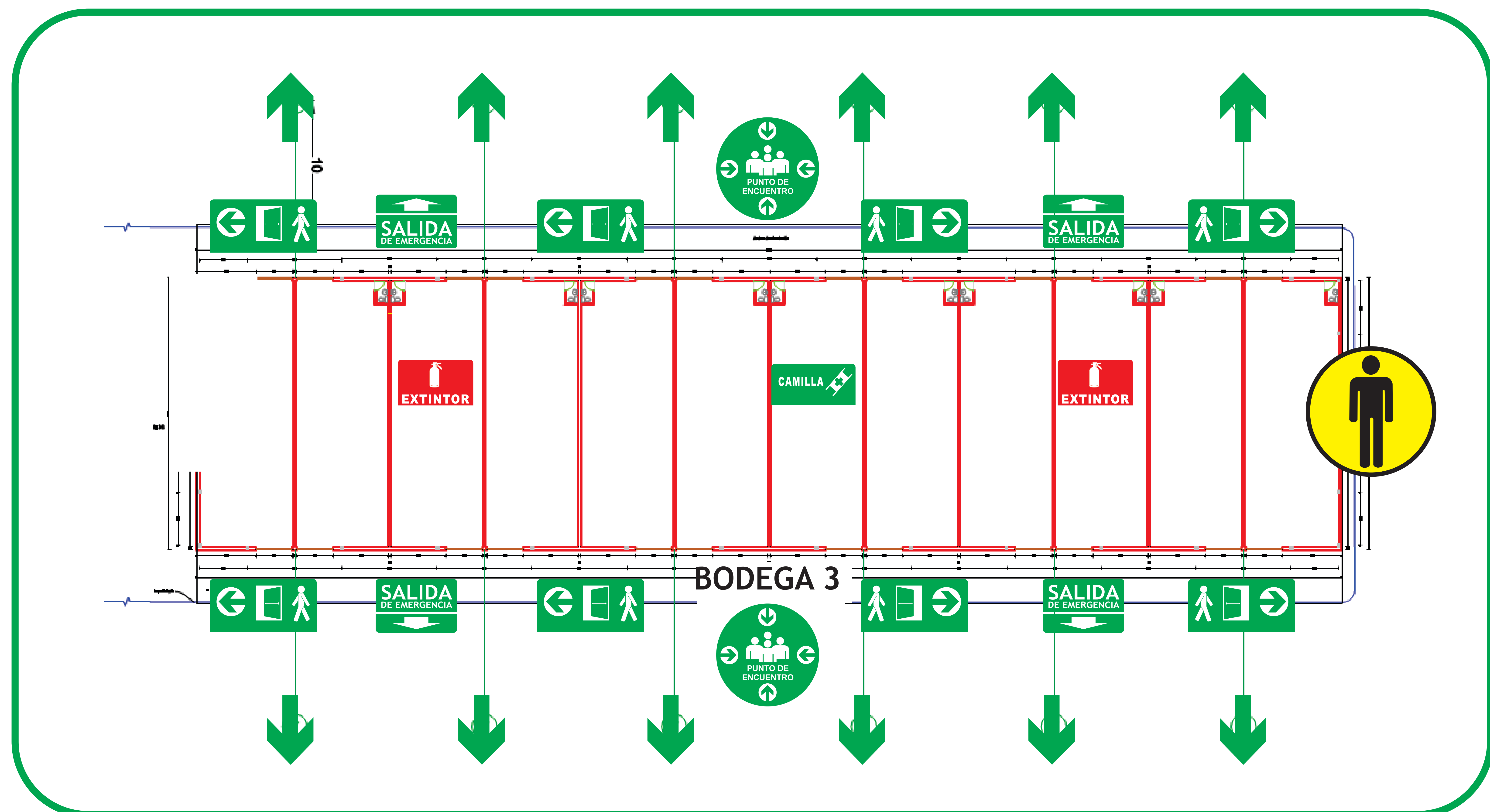

Granos y Procesados Bodega 3



Bodega 3

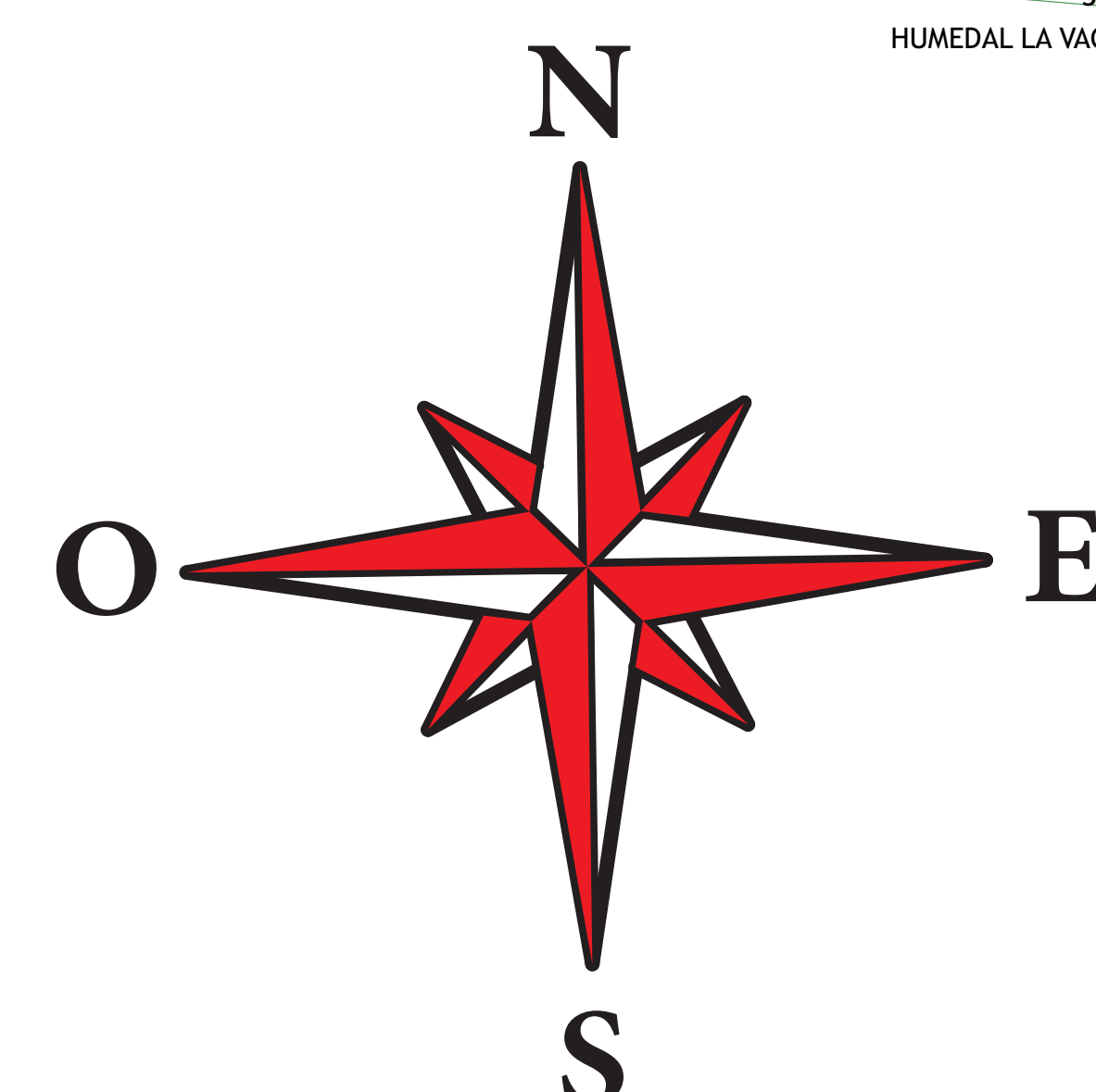

BRIGADISTA

JOSE MANUEL ESPITIA
C.C. 80.115.213



CONVENCIONES



USTED ESTA AQUÍ

SALIDA DE EMERGENCIA

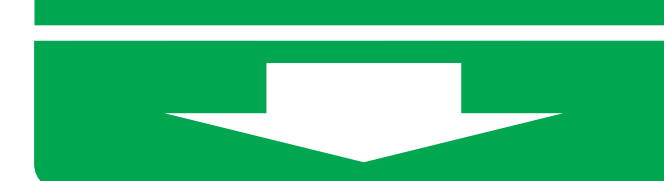

GABINETE DE EMERGENCIA BOTIQUÍN

GABINETE DE EMERGENCIA BOTIQUÍN

SALIDA DE EMERGENCIA

RUTA DE EVACUACIÓN



CAMILLA

RUTA DE EVACUACIÓN PUERTA

CAMILLA

PUNTO DE ENCUENTRO



RUTA DE EVACUACIÓN GUÍA

PUNTO DE ENCUENTRO

RUTA DE EVACUACIÓN GUÍA

EXTINTOR



ALARMA

EXTINTOR

ALARMA

EN CASO DE EMERGENCIA

- AVISAR A SU LINEA DE EMERGENCIA
- AVISAR AL BRIGADISTA DE TURNO
- INFORMAR EL TIPO Y LUGAR DE EMERGENCIA
- INFORMAR SI HAY HERIDOS

NUMEROS DE EMERGENCIA

- DEFENSA CIVIL 144
- CRUZ ROJA 132
- FUGAS DE GAS 164
- INSEGURIDAD 156

QUE DEBO HACER EN CASO DE EVACUACIÓN

ANTE UNA EMERGENCIA LO PRIMERO QUE DEBEMOS TENER EN CUENTA ES SALVAGUARDAR LA VIDA HUMANA Y LUEGO PROTEGER EL MEDIO AMBIENTE.

AL INGRESAR A LA INSTALACIÓN:

ES RECOMENDABLE Y NECESARIO QUE AL INGRESAR UBIQUE SU PUNTO DE ENCUENTRO MAS CERCANO DENTRO DE LAS INSTALACIONES DE CORABASTOS S.A

COMO IDENTIFICAR EL PUNTO DE ENCUENTRO?

ES UNA SEÑAL, EN EL CENTRO TIENE EL ICONO DE UNA FAMILIA Y DICE PUNTO DE ENCUENTRO.

ES CASO DE CUALQUIER TIPO DE EMERGENCIA, DEBEMOS DIRIGIRNOS AL PERSONAL DE APOYO ENCARGADO LLAMADOS BRIGADISTAS.



PLANO RUTA DE EVACUACION

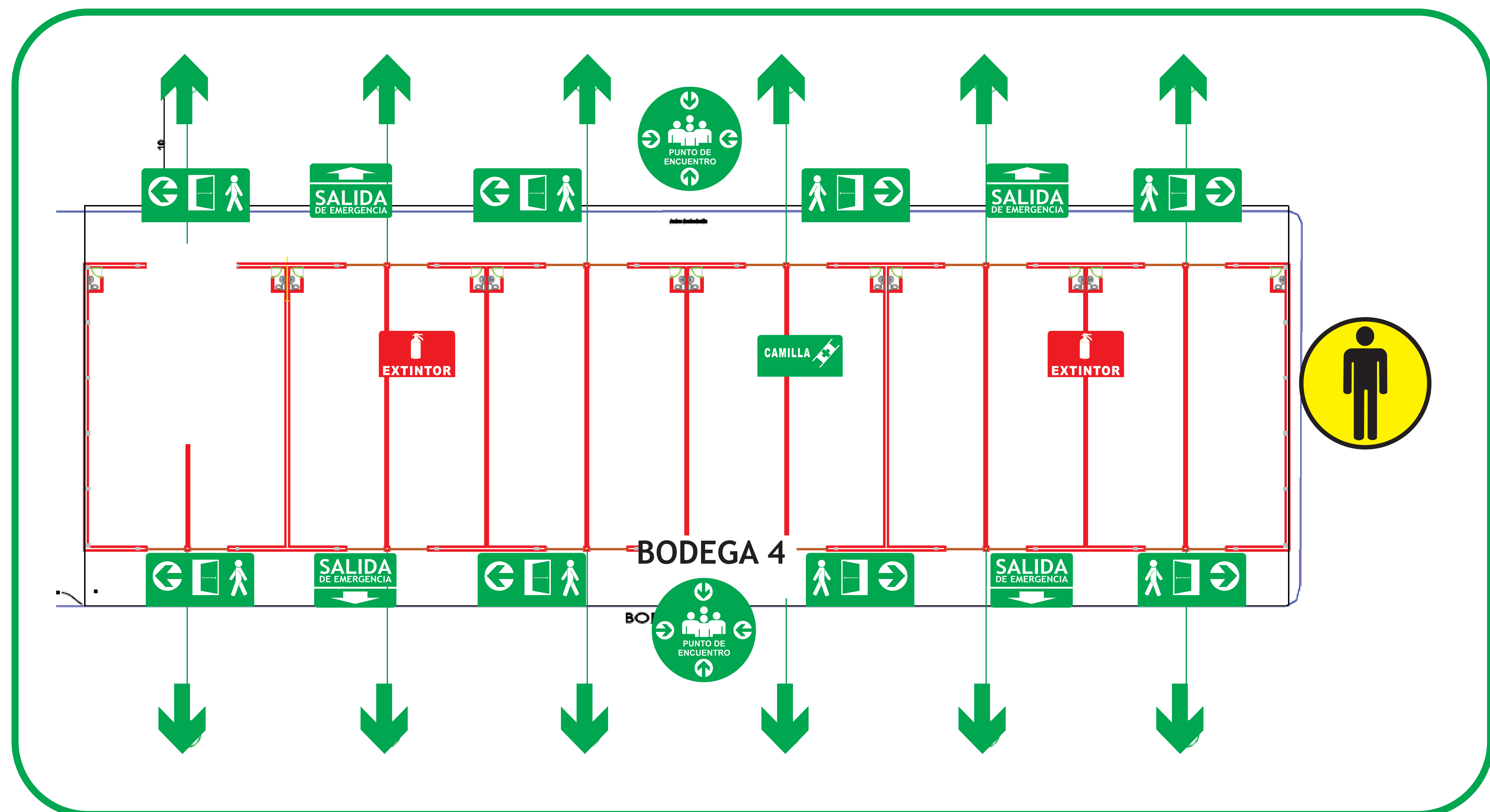

Granos y Procesados Bodega 4

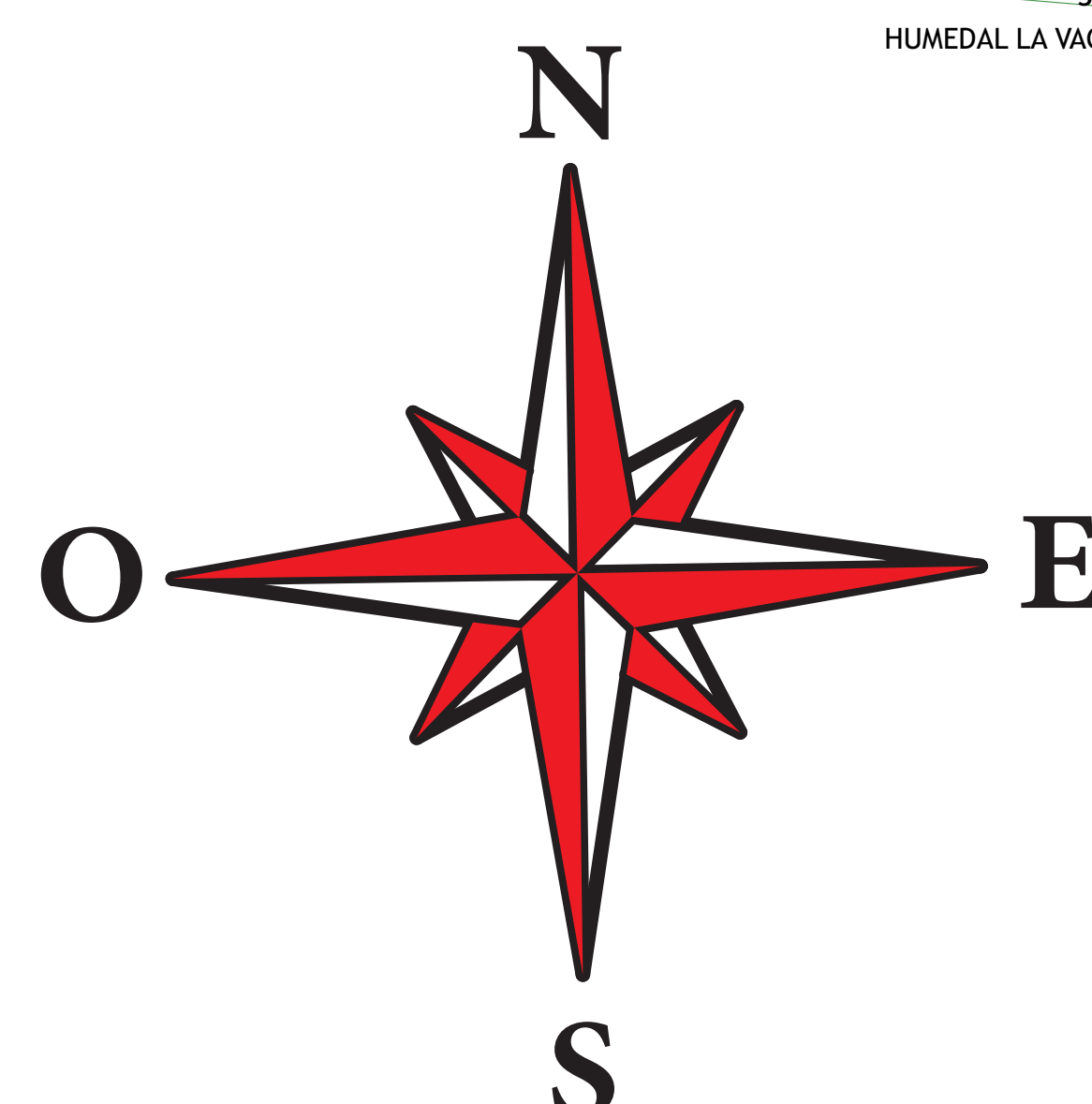

Bodega 4

BRIGADISTA

JOSE MANUEL ESPITIA
C.C. 80.115.213



CONVENCIONES



USTED ESTA AQUÍ



GABINETE DE EMERGENCIA BOTIQUÍN

SALIDA DE EMERGENCIA



RUTA DE EVACUACIÓN PUERTA

CAMILLA



PUNTO DE ENCUENTRO

RUTA DE EVACUACIÓN GUÍA



EXTINTOR



ALARMA

EN CASO DE EMERGENCIA

- AVISAR A SU LINEA DE EMERGENCIA
- AVISAR AL BRIGADISTA DE TURNO
- INFORMAR EL TIPO Y LUGAR DE EMERGENCIA
- INFORMAR SI HAY HERIDOS

NUMEROS DE EMERGENCIA

- DEFENSA CIVIL 144
- CRUZ ROJA 132
- FUGAS DE GAS 164
- INSEGURIDAD 156

QUE DEBO HACER EN CASO DE EVACUACIÓN

ANTE UNA EMERGENCIA LO PRIMERO QUE DEBEMOS TENER EN CUENTA ES SALVAGUARDAR LA VIDA HUMANA Y LUEGO PROTEGER EL MEDIO AMBIENTE.

AL INGRESAR A LA INSTALACIÓN:

ES RECOMENDABLE Y NECESARIO QUE AL INGRESAR UBIQUE SU PUNTO DE ENCUENTRO MAS CERCANO DENTRO DE LAS INSTALACIONES DE CORABASTOS S.A

COMO IDENTIFICAR EL PUNTO DE ENCUENTRO?

ES UNA SEÑAL, EN EL CENTRO TIENE EL ICONO DE UNA FAMILIA Y DICE PUNTO DE ENCUENTRO.

ES CASO DE CUALQUIER TIPO DE EMERGENCIA, DEBEMOS DIRIGIRNOS AL PERSONAL DE APOYO ENCARGADO LLAMADOS BRIGADISTAS.



PLANO RUTA DE EVACUACION

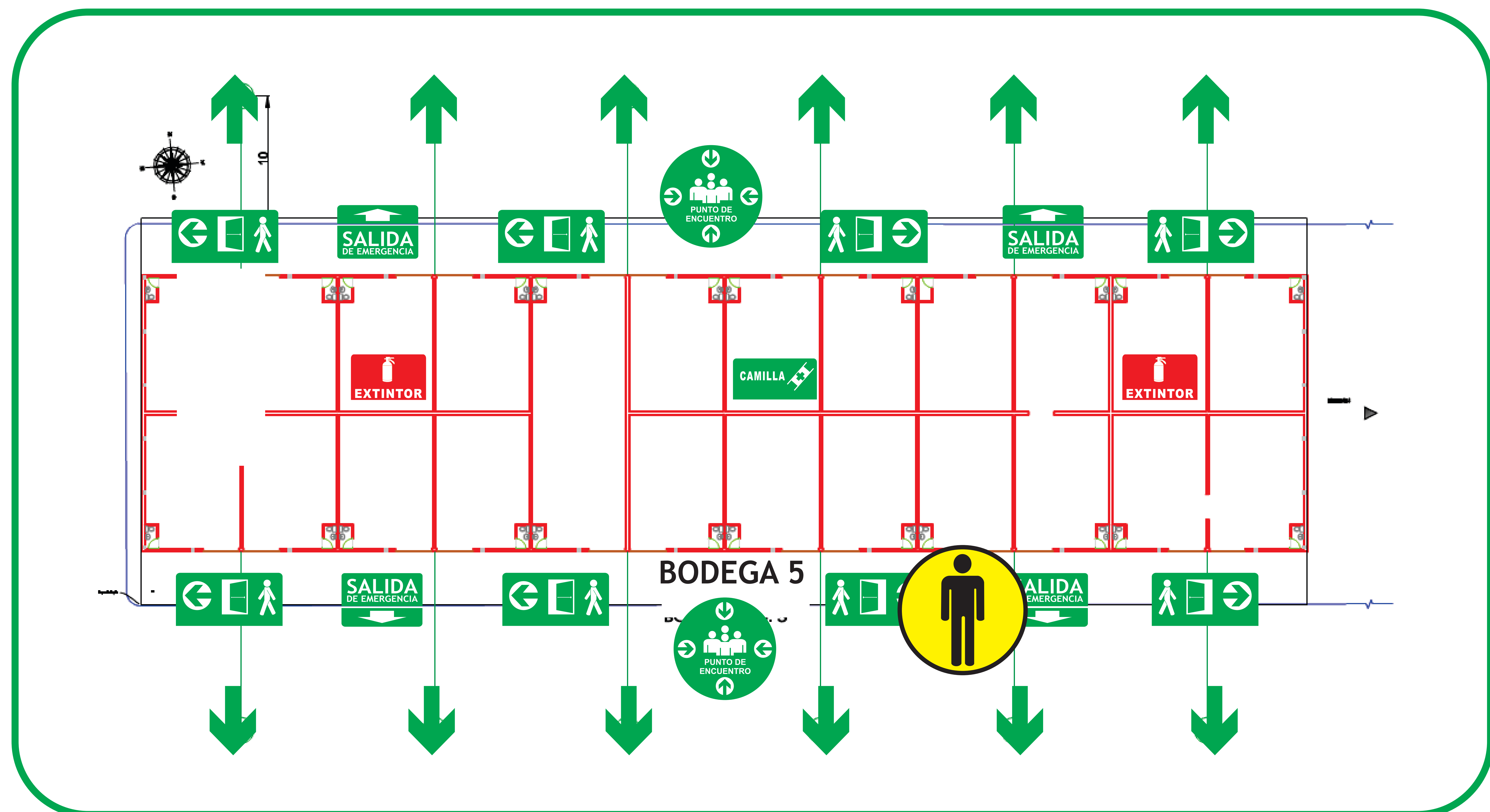

Granos y Procesados Bodega 5

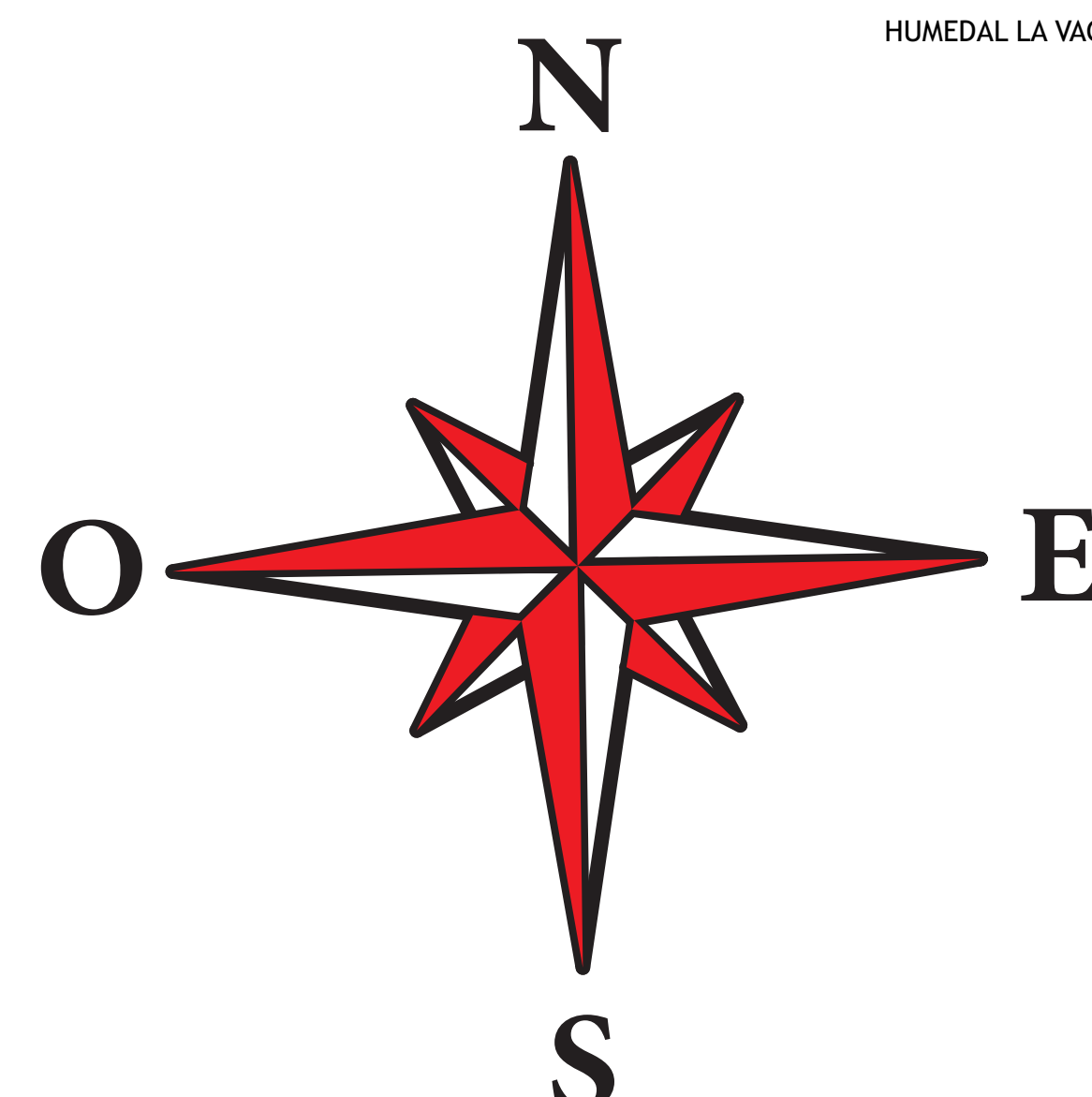
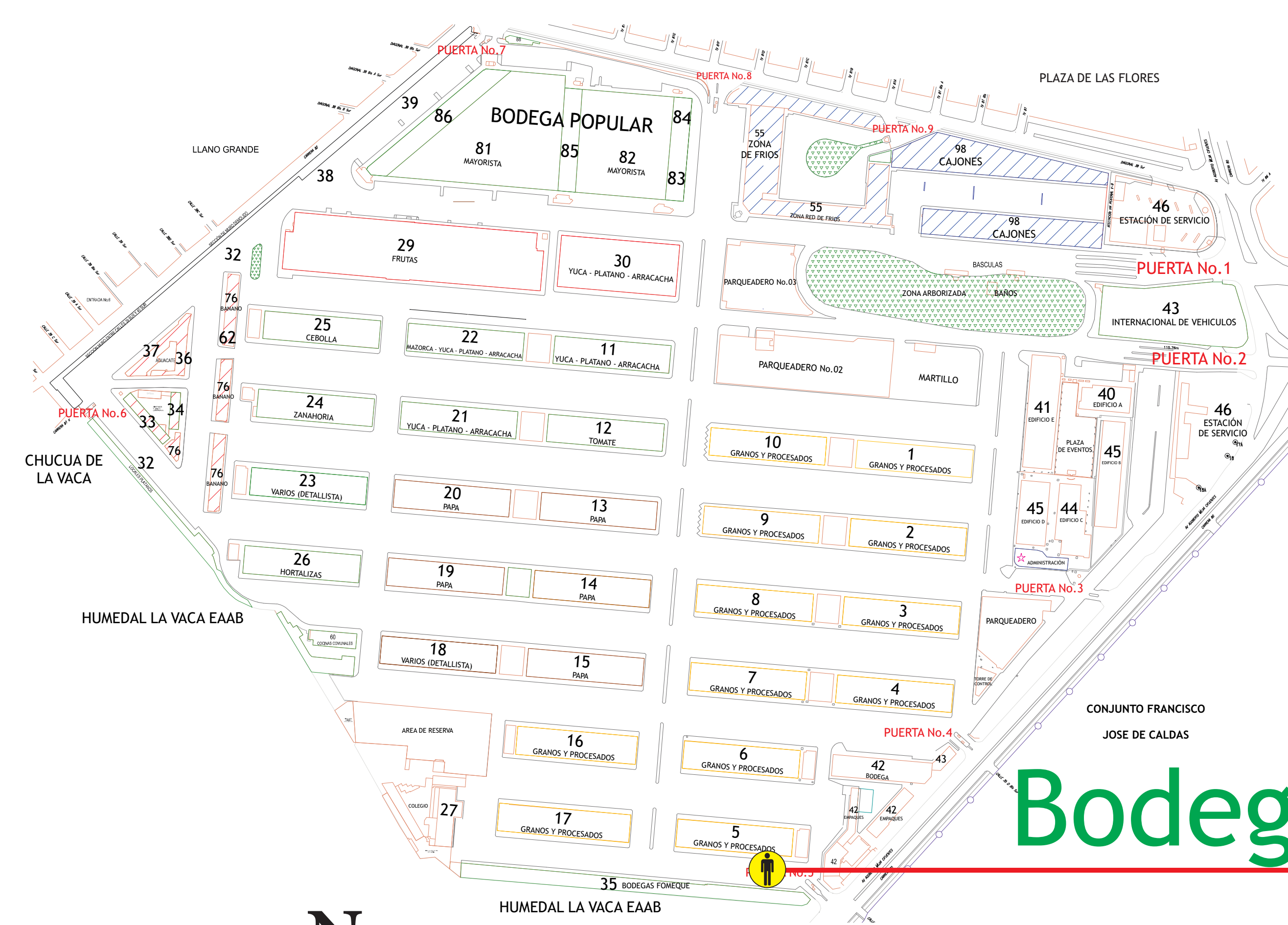

Bodega 5

BRIGADISTA

JOSE MANUEL ESPITIA
C.C. 80.115.213



CONVENCIONES



USTED ESTA AQUÍ



GABINETE DE EMERGENCIA BOTIQUÍN

SALIDA DE EMERGENCIA

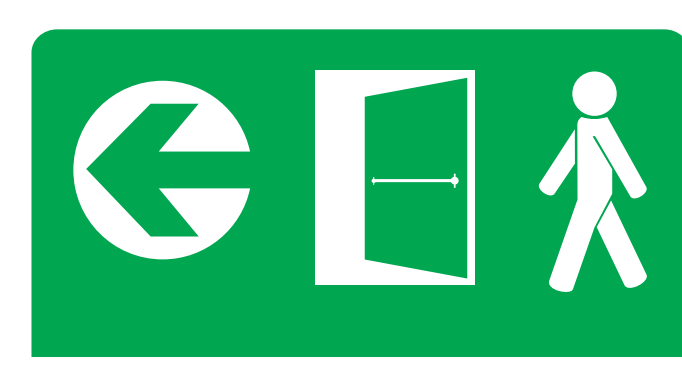

RUTA DE EVACUACIÓN PUERTA

CAMILLA

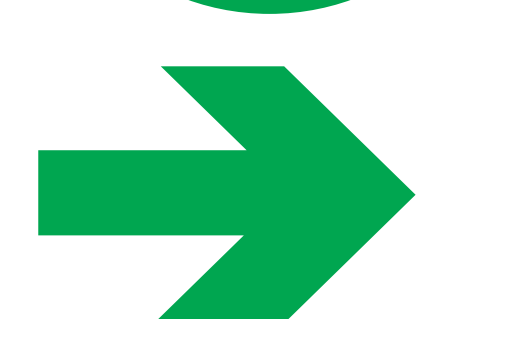

PUNTO DE ENCUENTRO

RUTA DE EVACUACIÓN GUÍA



EXTINTOR

ALARMA

EN CASO DE EMERGENCIA

- AVISAR A SU LINEA DE EMERGENCIA
- AVISAR AL BRIGADISTA DE TURNO
- INFORMAR EL TIPO Y LUGAR DE EMERGENCIA
- INFORMAR SI HAY HERIDOS

NUMEROS DE EMERGENCIA

- DEFENSA CIVIL 144
- CRUZ ROJA 132
- FUGAS DE GAS 164
- INSEGURIDAD 156

QUE DEBO HACER EN CASO DE EVACUACIÓN

ANTE UNA EMERGENCIA LO PRIMERO QUE DEBEMOS TENER EN CUENTA ES SALVAGUARDAR LA VIDA HUMANA Y LUEGO PROTEGER EL MEDIO AMBIENTE.

AL INGRESAR A LA INSTALACIÓN:

ES RECOMENDABLE Y NECESARIO QUE AL INGRESAR UBIQUE SU PUNTO DE ENCUENTRO MAS CERCANO DENTRO DE LAS INSTALACIONES DE CORABASTOS S.A

COMO IDENTIFICAR EL PUNTO DE ENCUENTRO?

ES UNA SEÑAL, EN EL CENTRO TIENE EL ICONO DE UNA FAMILIA Y DICE PUNTO DE ENCUENTRO.

ES CASO DE CUALQUIER TIPO DE EMERGENCIA, DEBEMOS DIRIGIRNOS AL PERSONAL DE APOYO ENCARGADO LLAMADOS BRIGADISTAS.



PLANO RUTA DE EVACUACION

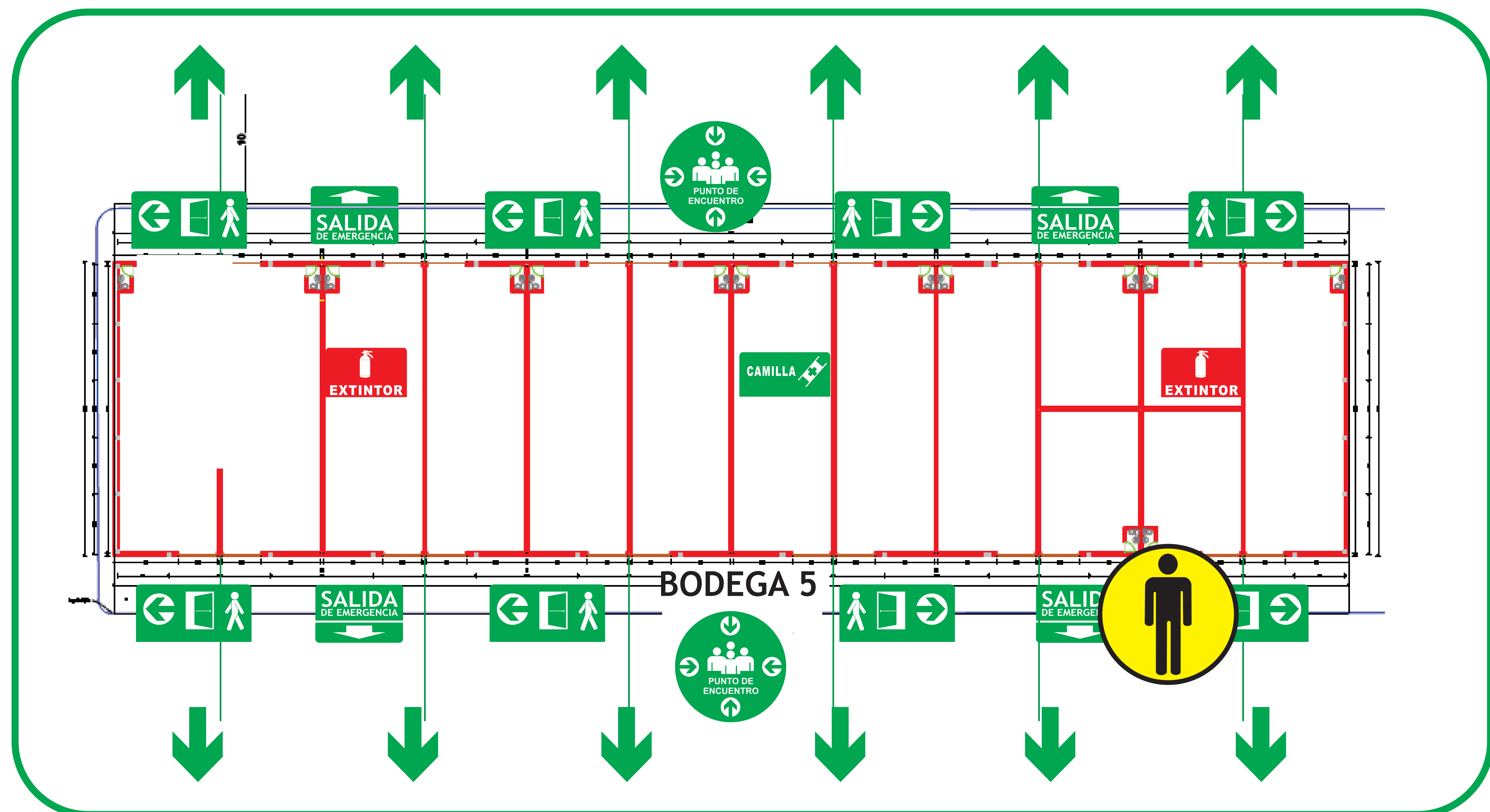

Granos y Procesados Bodega 6

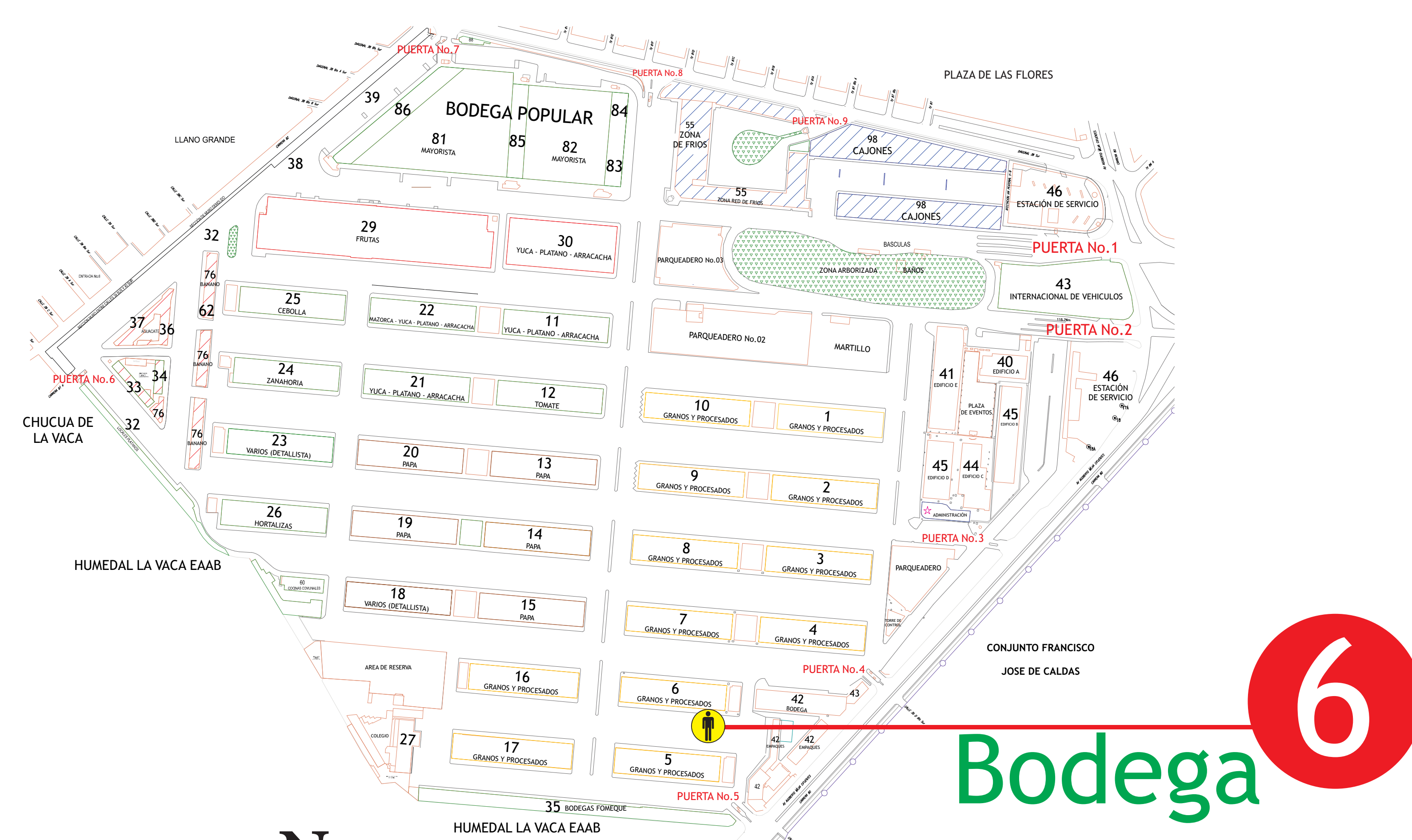

Bodega 6

BRIGADISTA

JOSE MANUEL ESPITIA
C.C. 80.115.213

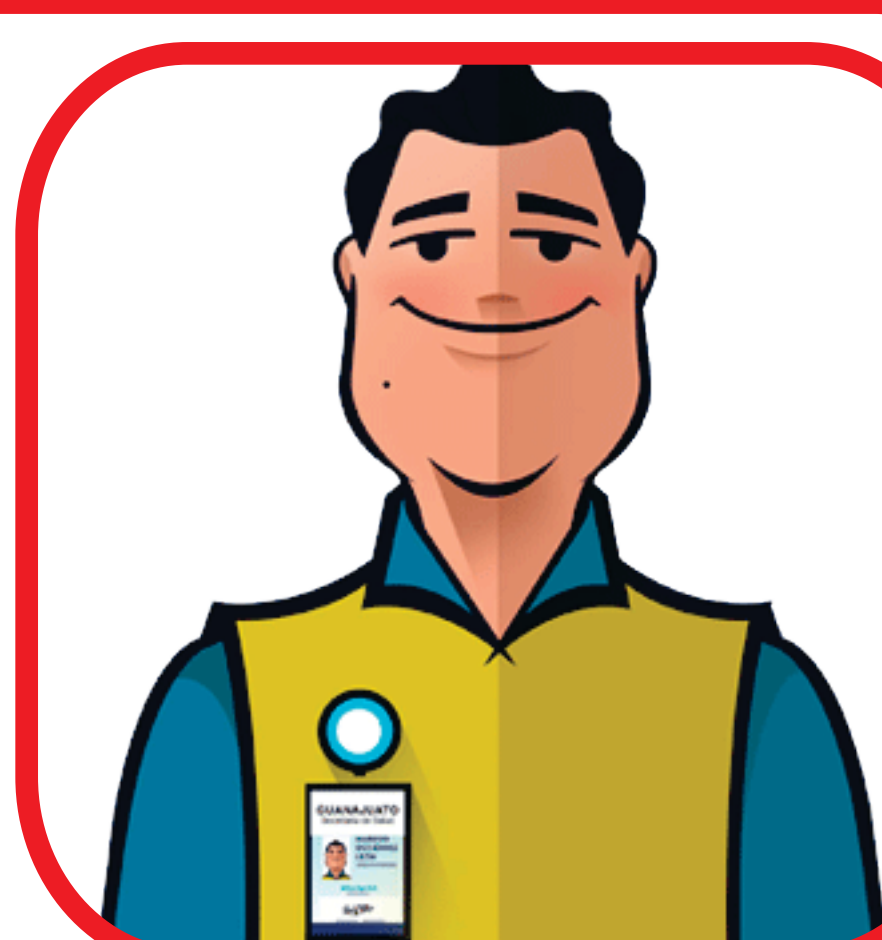

CONVENCIONES



USTED ESTA AQUÍ



GABINETE DE EMERGENCIA BOTIQUÍN

SALIDA DE EMERGENCIA



RUTA DE EVACUACIÓN PUERTA

CAMILLA



PUNTO DE ENCUENTRO

RUTA DE EVACUACIÓN GUÍA



EXTINTOR



ALARMA

EN CASO DE EMERGENCIA

- AVISAR A SU LINEA DE EMERGENCIA
- AVISAR AL BRIGADISTA DE TURNO
- INFORMAR EL TIPO Y LUGAR DE EMERGENCIA
- INFORMAR SI HAY HERIDOS

NUMEROS DE EMERGENCIA

- DEFENSA CIVIL 144
- CRUZ ROJA 132
- FUGAS DE GAS 164
- INSEGURIDAD 156

QUE DEBO HACER EN CASO DE EVACUACIÓN

ANTE UNA EMERGENCIA LO PRIMERO QUE DEBEMOS TENER EN CUENTA ES SALVAGUARDAR LA VIDA HUMANA Y LUEGO PROTEGER EL MEDIO AMBIENTE.

AL INGRESAR A LA INSTALACIÓN:

ES RECOMENDABLE Y NECESARIO QUE AL INGRESAR UBIQUE SU PUNTO DE ENCUENTRO MAS CERCANO DENTRO DE LAS INSTALACIONES DE CORABASTOS S.A

COMO IDENTIFICAR EL PUNTO DE ENCUENTRO?

ES UNA SEÑAL, EN EL CENTRO TIENE EL ICONO DE UNA FAMILIA Y DICE PUNTO DE ENCUENTRO.

ES CASO DE CUALQUIER TIPO DE EMERGENCIA, DEBEMOS DIRIGIRNOS AL PERSONAL DE APOYO ENCARGADO LLAMADOS BRIGADISTAS.



PLANO GENERAL DE RUTA DE EVACUACION

PUERTA CUATRO

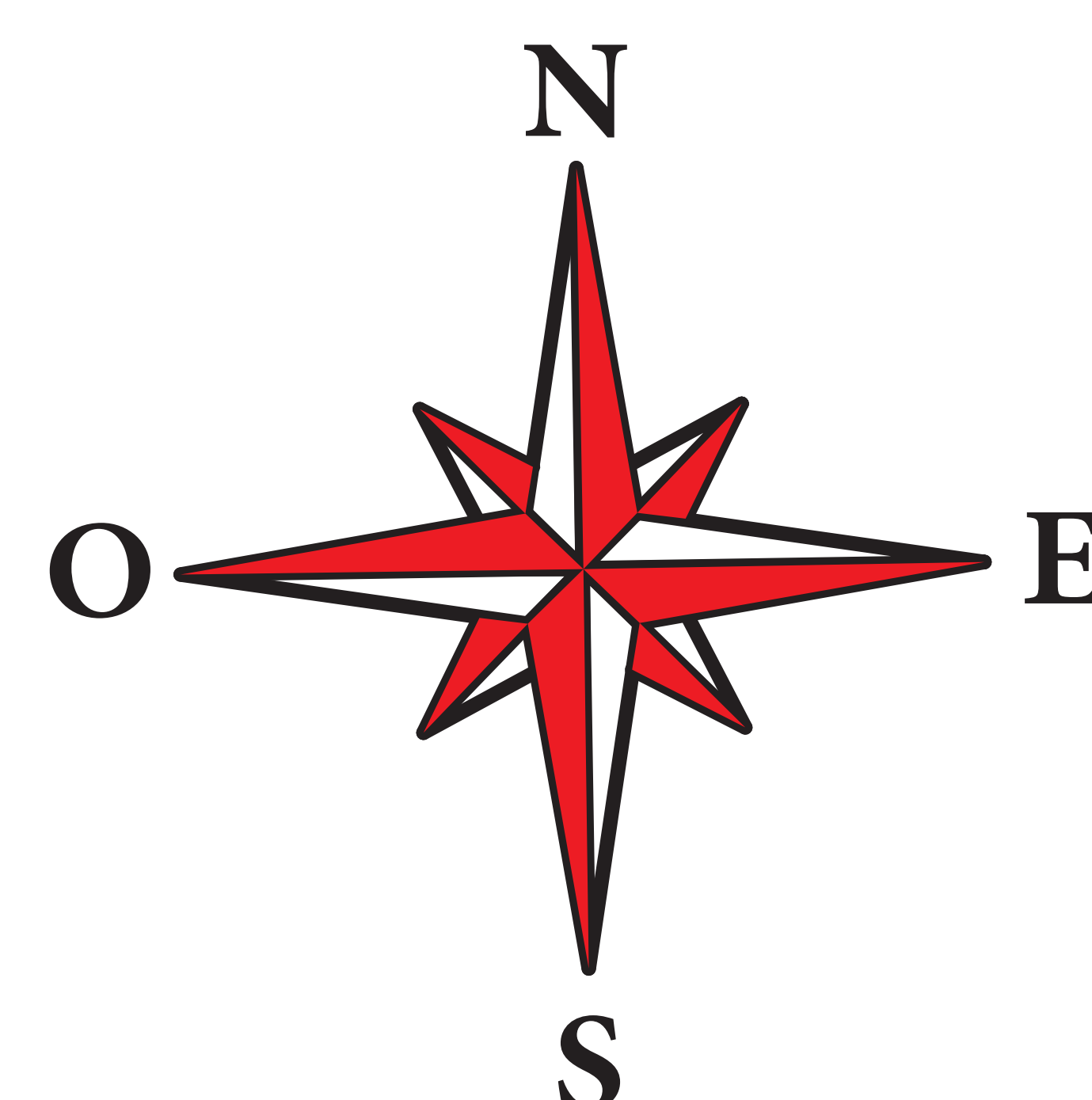
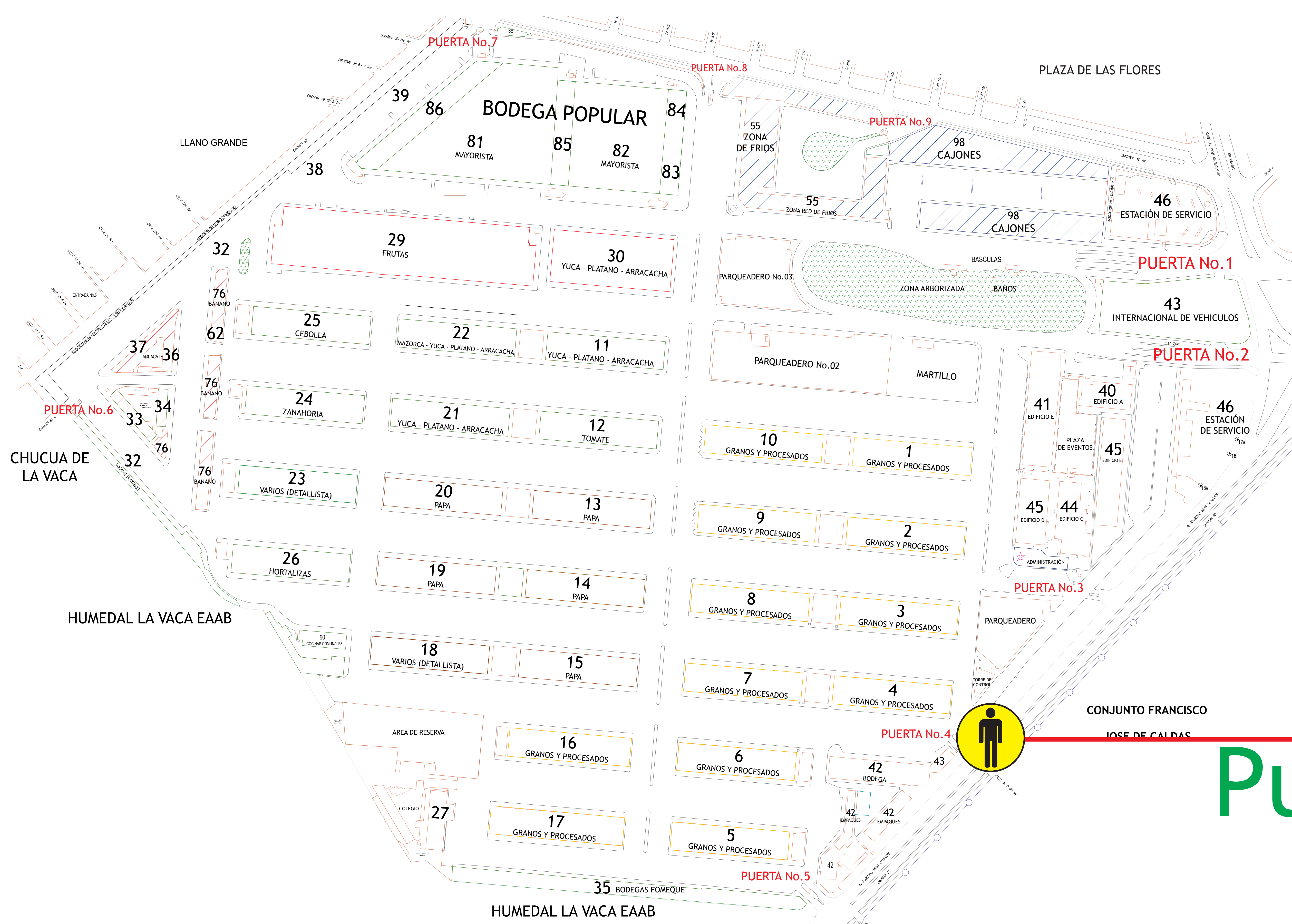

Puerta 4

BRIGADISTA

JOSE MANUEL ESPITIA
C.C. 80.115.213



CONVENCIONES



USTED ESTA AQUÍ



GABINETE DE EMERGENCIA BOTIQUÍN

SALIDA DE EMERGENCIA



RUTA DE EVACUACIÓN PUERTA

CAMILLA

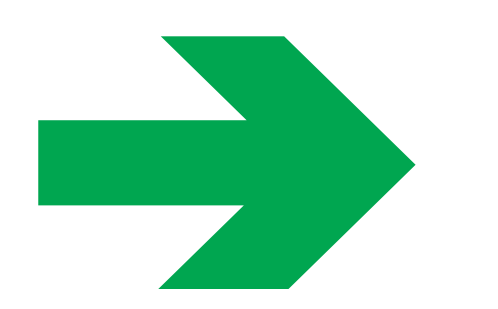

PUNTO DE ENCUENTRO

RUTA DE EVACUACIÓN GUÍA



EXTINTOR



ALARMA

EN CASO DE EMERGENCIA

- AVISAR A SU LINEA DE EMERGENCIA
- AVISAR AL BRIGADISTA DE TURNO
- INFORMAR EL TIPO Y LUGAR DE EMERGENCIA
- INFORMAR SI HAY HERIDOS

NUMEROS DE EMERGENCIA

- DEFENSA CIVIL 144
- CRUZ ROJA 132
- FUGAS DE GAS 164
- INSEGURIDAD 156

QUE DEBO HACER EN CASO DE EVACUACIÓN

ANTE UNA EMERGENCIA LO PRIMERO QUE DEBEMOS TENER EN CUENTA ES SALVAGUARDAR LA VIDA HUMANA Y LUEGO PROTEGER EL MEDIO AMBIENTE.

AL INGRESAR A LA INSTALACIÓN:

ES RECOMENDABLE Y NECESARIO QUE AL INGRESAR UBIQUE SU PUNTO DE ENCUENTRO MAS CERCANO DENTRO DE LAS INSTALACIONES DE CORABASTOS S.A

COMO IDENTIFICAR EL PUNTO DE ENCUENTRO?

ES UNA SEÑAL, EN EL CENTRO TIENE EL ICONO DE UNA FAMILIA Y DICE PUNTO DE ENCUENTRO.

ES CASO DE CUALQUIER TIPO DE EMERGENCIA, DEBEMOS DIRIGIRNOS AL PERSONAL DE APOYO ENCARGADO LLAMADOS BRIGADISTAS.



PLANO GENERAL DE RUTA DE EVACUACION

PUERTA TRES

3

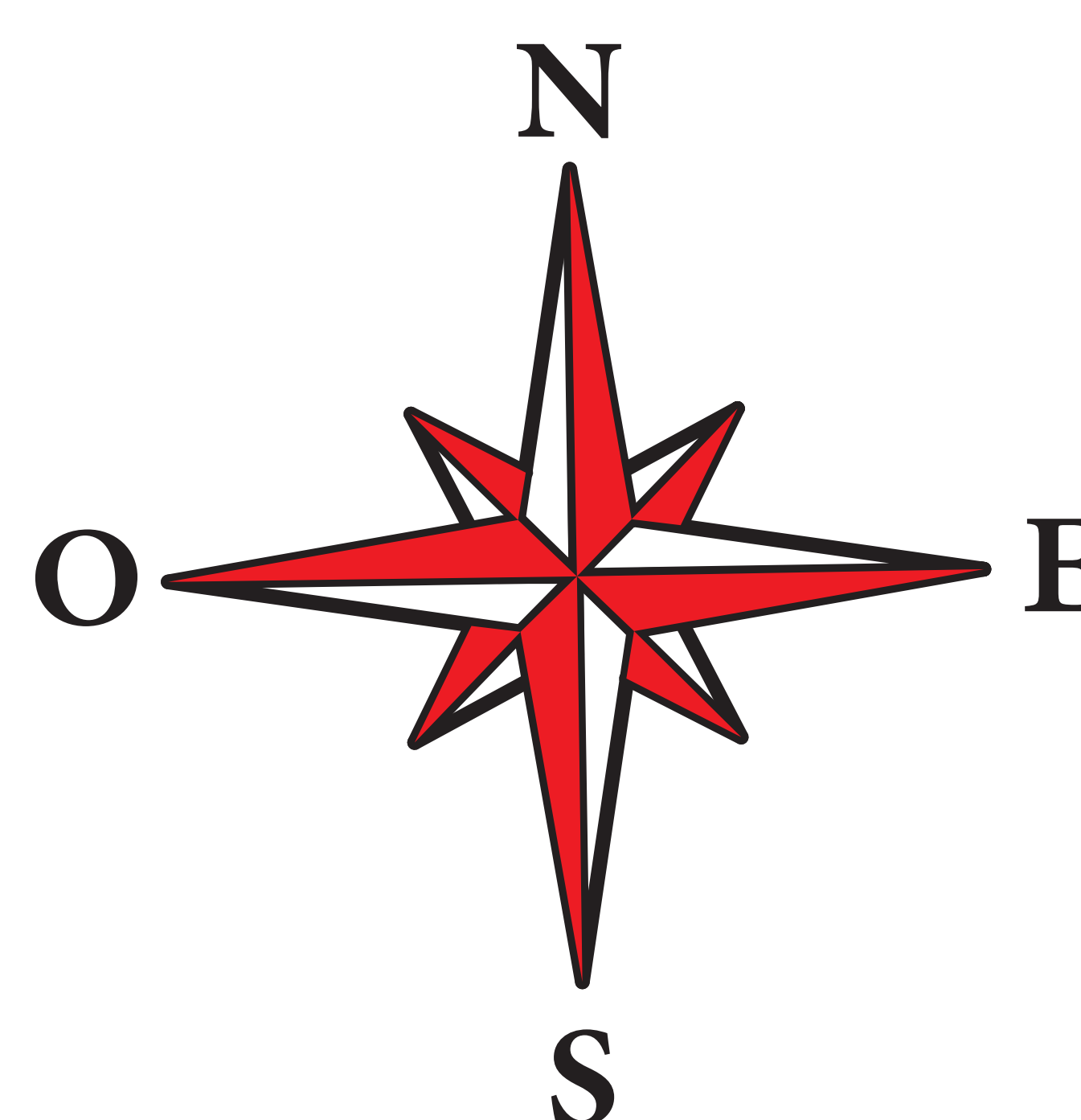

Puerta

3

BRIGADISTA

JOSE MANUEL ESPITIA
C.C. 80.115.213



QUE DEBO HACER EN CASO DE EVACUACIÓN

ANTE UNA EMERGENCIA LO PRIMERO QUE DEBEMOS TENER EN CUENTA ES SALVAGUARDAR LA VIDA HUMANA Y LUEGO PROTEGER EL MEDIO AMBIENTE.

AL INGRESAR A LA INSTALACIÓN:

ES RECOMENDABLE Y NECESARIO QUE AL INGRESAR UBIQUE SU PUNTO DE ENCUENTRO MAS CERCANO DENTRO DE LAS INSTALACIONES DE CORABASTOS S.A

COMO IDENTIFICAR EL PUNTO DE ENCUENTRO?

ES UNA SEÑAL, EN EL CENTRO TIENE EL ICONO DE UNA FAMILIA Y DICE PUNTO DE ENCUENTRO.

ES CASO DE CUALQUIER TIPO DE EMERGENCIA, DEBEMOS DIRIGIRNOS AL PERSONAL DE APOYO ENCARGADO LLAMADOS BRIGADISTAS.

CONVENCIONES



USTED ESTA AQUÍ

SALIDA DE EMERGENCIA



GABINETE DE EMERGENCIA BOTIQUÍN



GABINETE DE EMERGENCIA BOTIQUÍN

SALIDA DE EMERGENCIA

RUTA DE EVACUACIÓN



CAMILLA



RUTA DE EVACUACIÓN PUERTA

CAMILLA

PUNTO DE ENCUENTRO



RUTA DE EVACUACIÓN GUÍA



EXTINTOR



ALARMA



EXTINTOR

ALARMA

EN CASO DE EMERGENCIA

- AVISAR A SU LINEA DE EMERGENCIA
- AVISAR AL BRIGADISTA DE TURNO
- INFORMAR EL TIPO Y LUGAR DE EMERGENCIA
- INFORMAR SI HAY HERIDOS

NUMEROS DE EMERGENCIA

- DEFENSA CIVIL 144
- CRUZ ROJA 132
- FUGAS DE GAS 164
- INSEGURIDAD 156

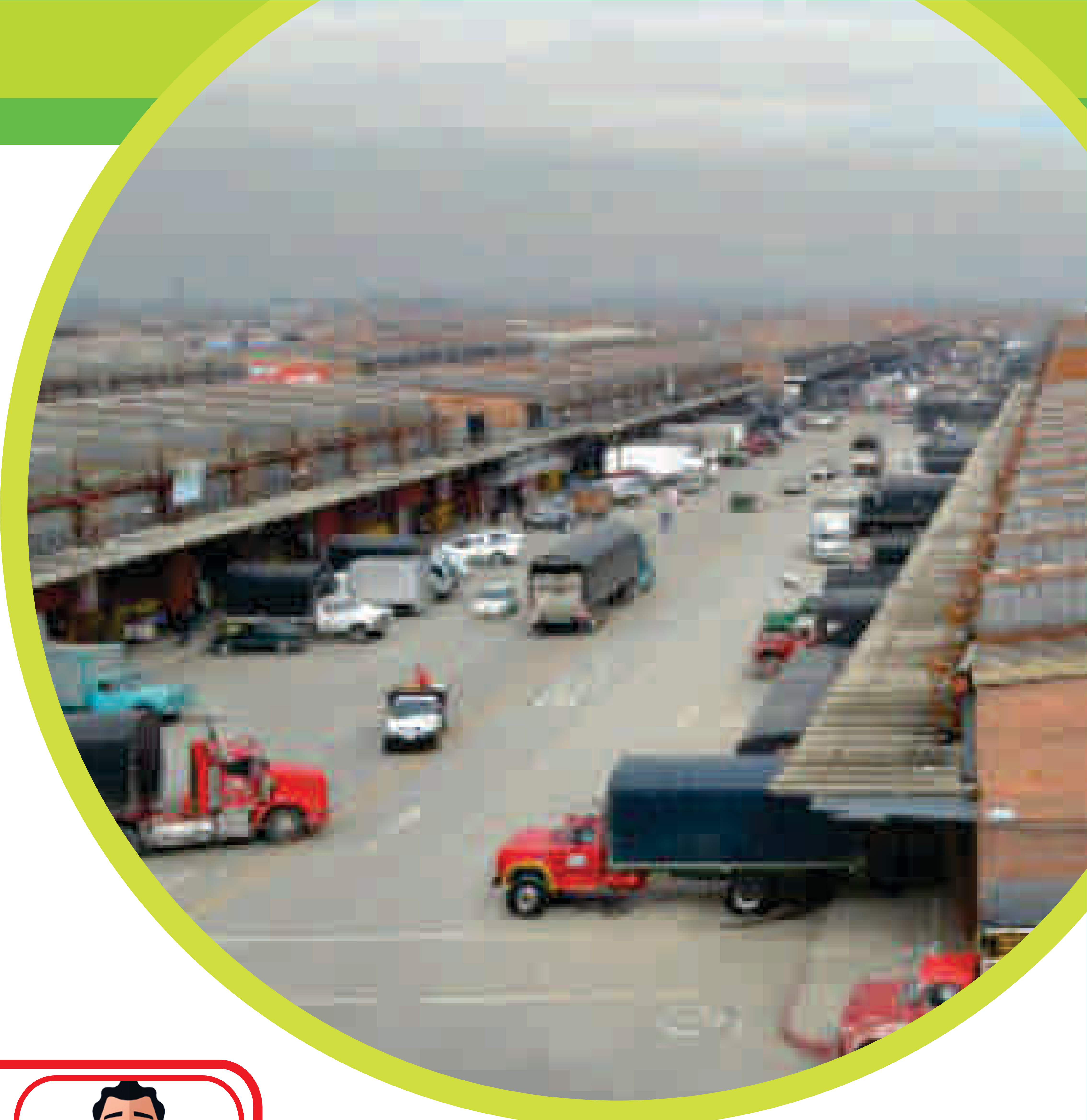

PLANO GENERAL DE RUTA DE EVACUACION

PUERTA DOS

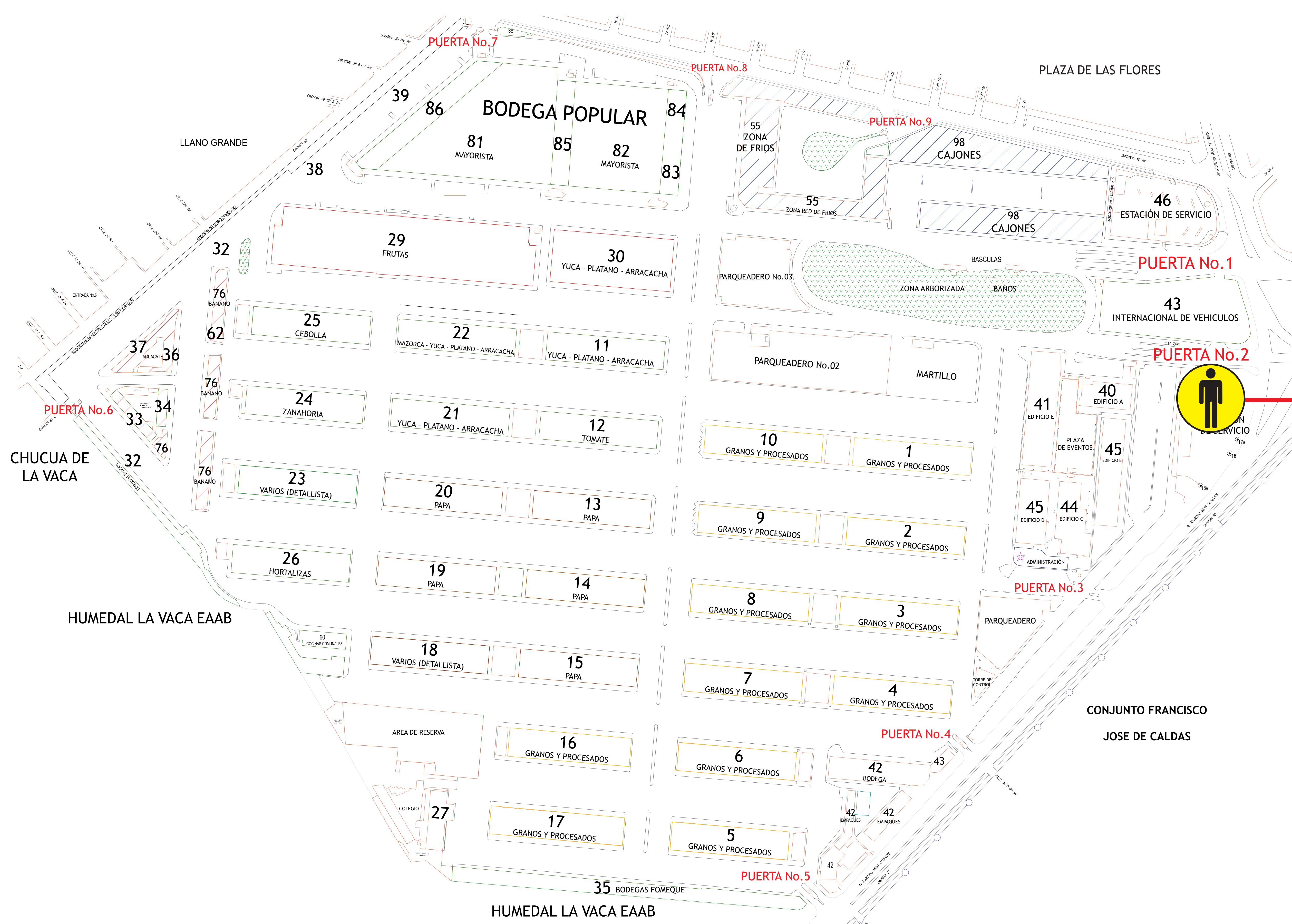

Puerta

2

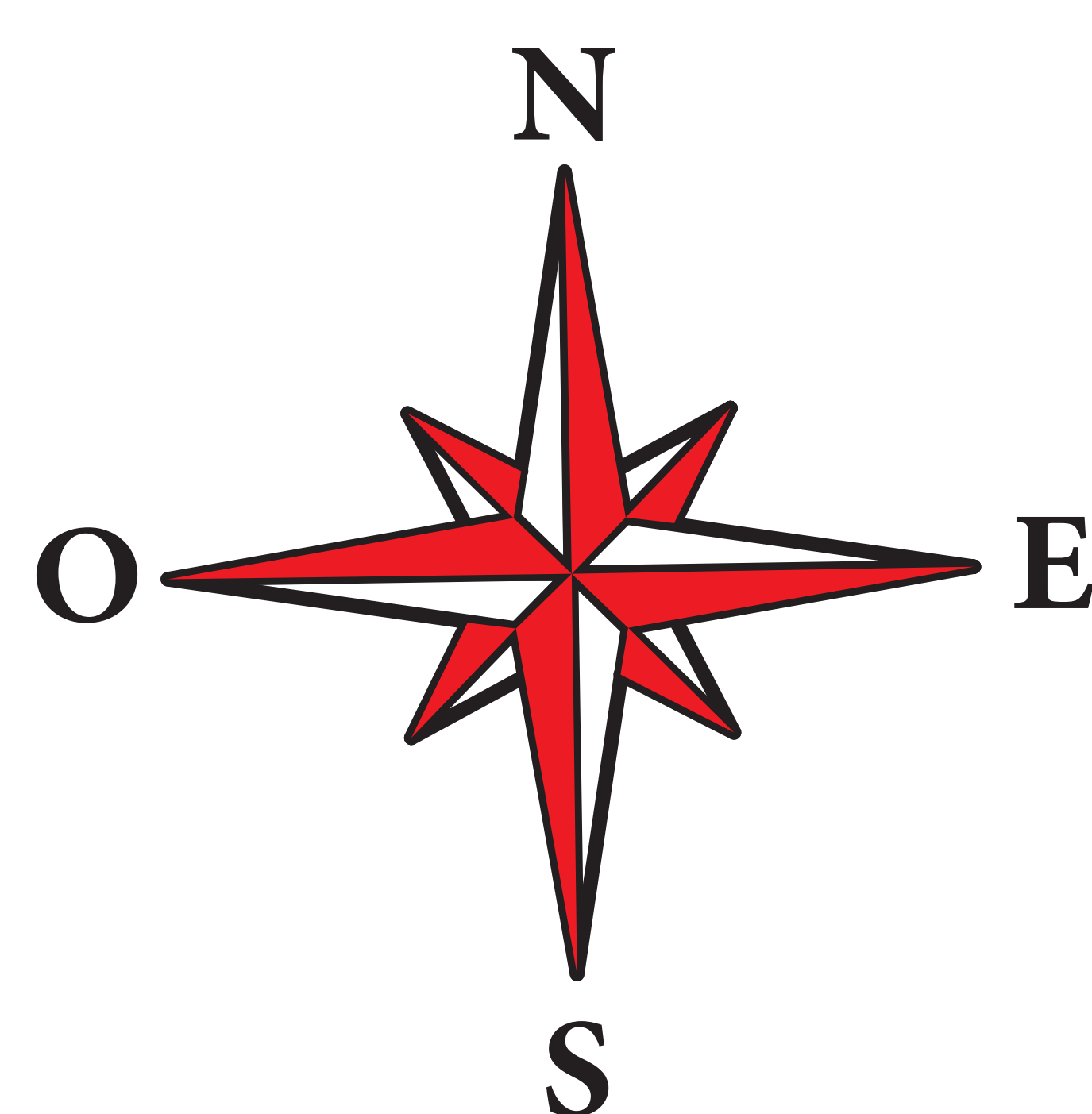

BRIGADISTA

JOSE MANUEL ESPITIA
C.C. 80.115.213



QUE DEBO HACER EN CASO DE EVACUACIÓN

ANTE UNA EMERGENCIA LO PRIMERO QUE DEBEMOS TENER EN CUENTA ES SALVAGUARDAR LA VIDA HUMANA Y LUEGO PROTEGER EL MEDIO AMBIENTE.

AL INGRESAR A LA INSTALACIÓN:

ES RECOMENDABLE Y NECESARIO QUE AL INGRESAR UBIQUE SU PUNTO DE ENCUENTRO MAS CERCANO DENTRO DE LAS INSTALACIONES DE CORABASTOS S.A

COMO IDENTIFICAR EL PUNTO DE ENCUENTRO?

ES UNA SEÑAL, EN EL CENTRO TIENE EL ICONO DE UNA FAMILIA Y DICE PUNTO DE ENCUENTRO.

ES CASO DE CUALQUIER TIPO DE EMERGENCIA, DEBEMOS DIRIGIRNOS AL PERSONAL DE APOYO ENCARGADO LLAMADOS BRIGADISTAS.

CONVENCIONES



USTED ESTA AQUÍ



GABINETE DE EMERGENCIA BOTIQUÍN

SALIDA DE EMERGENCIA



RUTA DE EVACUACIÓN PUERTA

CAMILLA

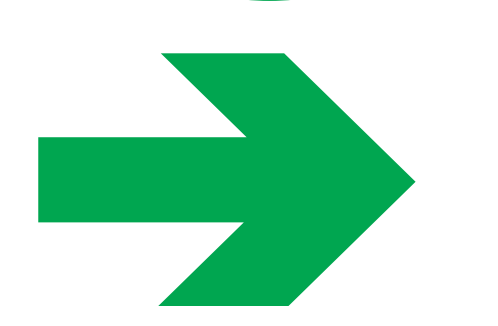

PUNTO DE ENCUENTRO

RUTA DE EVACUACIÓN GUÍA



EXTINTOR



ALARMA

EN CASO DE EMERGENCIA

- AVISAR A SU LINEA DE EMERGENCIA
- AVISAR AL BRIGADISTA DE TURNO
- INFORMAR EL TIPO Y LUGAR DE EMERGENCIA
- INFORMAR SI HAY HERIDOS

NUMEROS DE EMERGENCIA

- DEFENSA CIVIL 144
- CRUZ ROJA 132
- FUGAS DE GAS 164
- INSEGURIDAD 156

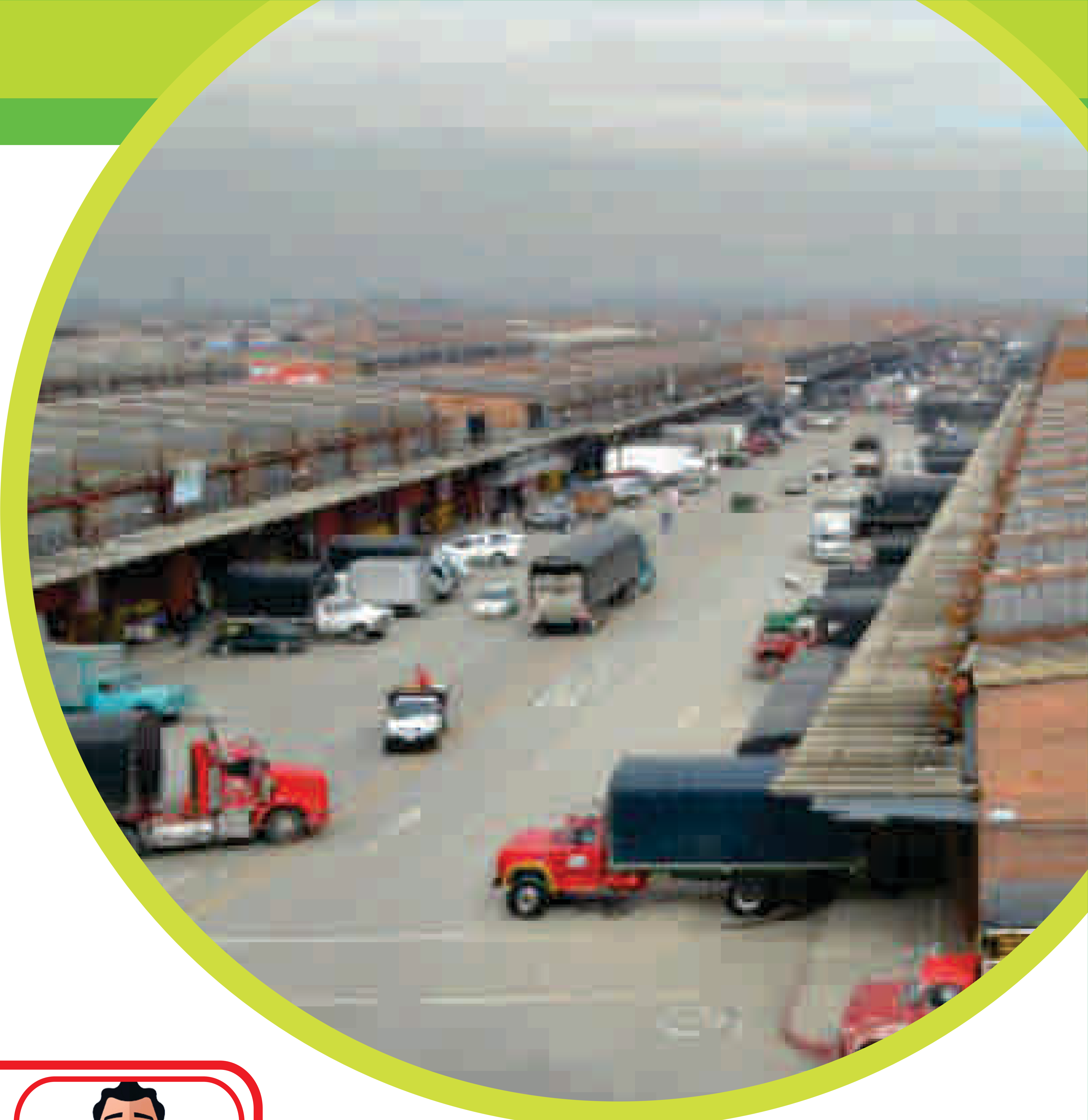

PLANO GENERAL DE RUTA DE EVACUACION

ADMINISTRACION

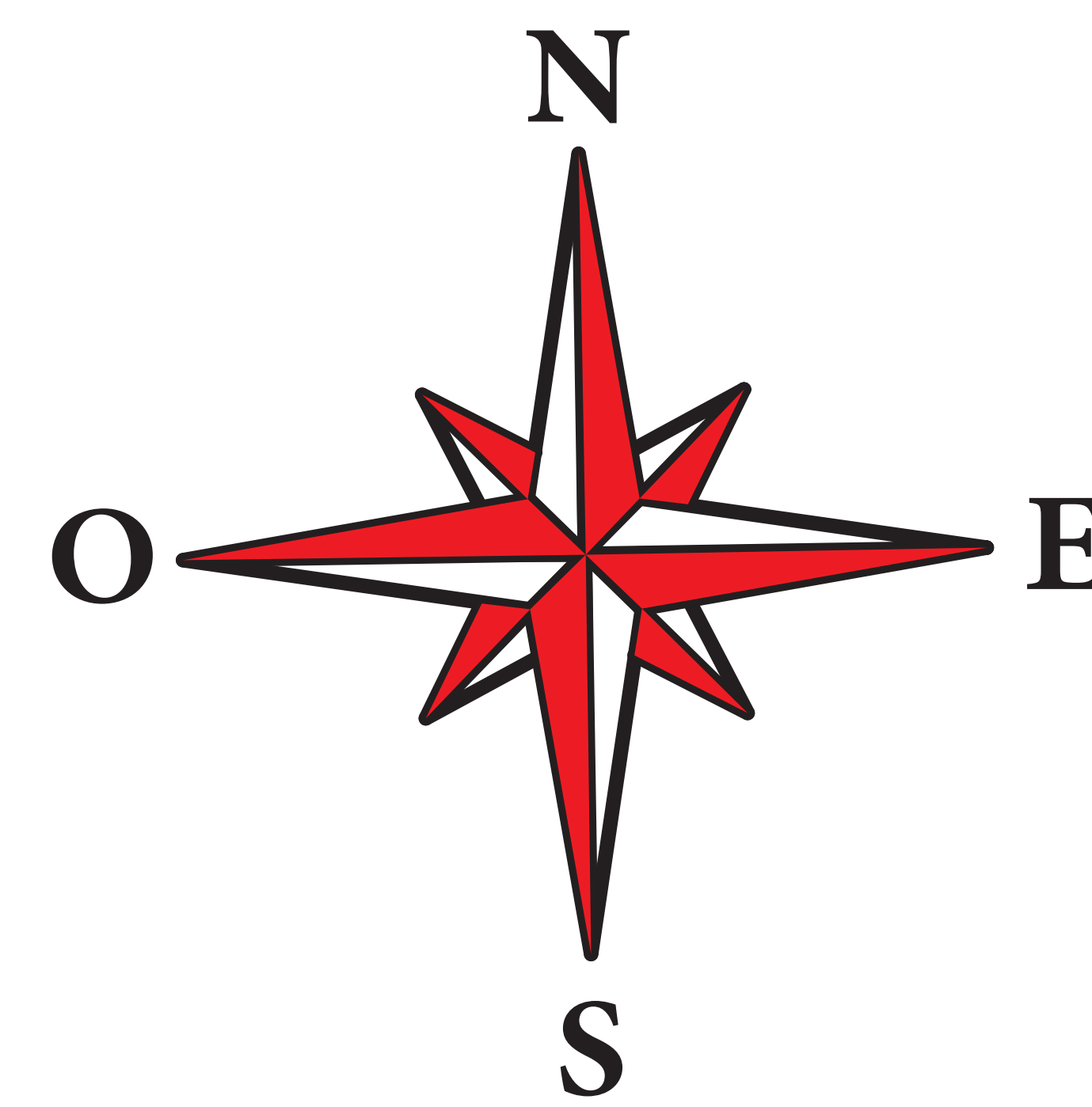

Administración

A

BRIGADISTA

JOSE MANUEL ESPITIA
C.C. 80.115.213



QUE DEBO HACER EN CASO DE EVACUACIÓN

ANTE UNA EMERGENCIA LO PRIMERO QUE DEBEMOS TENER EN CUENTA ES SALVAGUARDAR LA VIDA HUMANA Y LUEGO PROTEGER EL MEDIO AMBIENTE.

AL INGRESAR A LA INSTALACIÓN:

ES RECOMENDABLE Y NECESARIO QUE AL INGRESAR UBIQUE SU PUNTO DE ENCUENTRO MAS CERCANO DENTRO DE LAS INSTALACIONES DE CORABASTOS S.A

COMO IDENTIFICAR EL PUNTO DE ENCUENTRO?

ES UNA SEÑAL, EN EL CENTRO TIENE EL ICONO DE UNA FAMILIA Y DICE PUNTO DE ENCUENTRO.

ES CASO DE CUALQUIER TIPO DE EMERGENCIA, DEBEMOS DIRIGIRNOS AL PERSONAL DE APOYO ENCARGADO LLAMADOS BRIGADISTAS.

CONVENCIONES



USTED ESTA AQUÍ



GABINETE DE EMERGENCIA BOTIQUÍN

SALIDA DE EMERGENCIA



RUTA DE EVACUACIÓN PUERTA

CAMILLA



PUNTO DE ENCUENTRO

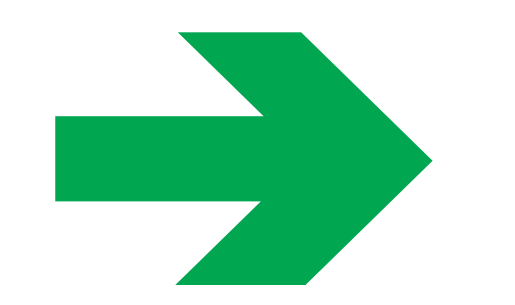

RUTA DE EVACUACIÓN GUÍA



EXTINTOR



ALARMA

EN CASO DE EMERGENCIA

- AVISAR A SU LINEA DE EMERGENCIA
- AVISAR AL BRIGADISTA DE TURNO
- INFORMAR EL TIPO Y LUGAR DE EMERGENCIA
- INFORMAR SI HAY HERIDOS

NUMEROS DE EMERGENCIA

- DEFENSA CIVIL 144
- CRUZ ROJA 132
- FUGAS DE GAS 164
- INSEGURIDAD 156

